



**ESCUELA DE CULTURA FISICA  
NOTAS A LOS ESTADOS FINANCIEROS  
AL 30 DE SEPTIEMBRE DE 2025**



Los estados financieros que corresponden a esta institución educativa, presentan la situación financiera, los resultados de operación, las variaciones en la hacienda pública y los flujos de efectivo, se elaboran con base a lo dispuesto en Ley General de Contabilidad Gubernamental, la normatividad emitida por el Consejo Nacional de Armonización Contable (CONAC), La Ley de Planeación Hacendaria, Presupuesto, Gasto Público y Contabilidad Gubernamental.

**HISTORIA**

Como todas las grandes ideas inician con un pensamiento, la escuela ESCUFI, nació como una iniciativa educativa en las áreas de la cultura física, por parte del profesor Román Entrenamiento Deportivo con la intención de actualizar a los Recursos Humanos en el ejercicio de su profesión, esto data desde 1993 a 1995.

Antes de su creación se realizó un diagnóstico educativo estatal, mismo que arrojó la necesidad de crear una escuela con terminales en Educación Física, Deporte, Recreación,

La ESCUFI fue creada el 8 de octubre de 1998.

En el aspecto administrativo estuvieron como fundadores: Profr. Manuel Cuellar Torres, Profra. Trinidad Reynaga Murillo, Prof. Horacio Sánchez Zúñiga, Profra. Norma González

Las especialidades de Educación Física y Deporte iniciaron en las aulas de capacitación del deporte (INSUDE) en el turno del matutino y las especialidades de Recreación inició ahí mismo en el turno vespertino y de especialidad de Deporte; posteriormente nos albergó la Universidad Pedagógica Nacional (UPN) y la Escuela Normal Superior (ENS), hasta que en el año 2000 se construyeron las instalaciones con las que se cuenta hasta la fecha.

ESCUFI es una institución formadora de profesionistas en Educación Física, Cultura Física, y áreas afines dotando a sus estudiantes, futuros docentes, con los conocimientos, habilidades y valores que les permitan responder de manera objetiva y creativa a las necesidades de su entorno; desempeñándose con un alto nivel competitivo, promoviendo que nuestros egresados sean misioneros de la cultura física sana y pacífica que contribuya a mejorar la calidad de vida de los sudcalifornianos y de México.

Ser una institución de nivel superior formadora de profesionistas en el ámbito de la Cultura Física ofreciendo a la sociedad: líderes sensibles a las necesidades actuales para promover un estilo de vida dinámico y saludable. En el ámbito de la docencia, investigación educativa y posgrado, busca posicionarse con liderazgo nacional ofreciendo programas de calidad que contribuyan a la mejora de la práctica pedagógica de las áreas afines a la Cultura Física.

1. Formar profesionales docentes en Educación Física que puedan desempeñarse en cualquier institución pública o privada de nivel básico (preescolar, primaria y secundaria) a través de diversas estrategias didácticas que permitan a los niños y jóvenes desarrollar su corporeidad y motricidad, mejorar su salud y hacer uso adecuado de su tiempo libre.

2. Realizar el seguimiento psicopedagógico de los alumnos para que sean capaces de desempeñarse como profesionales de la más alta calidad.

3. Impulsar la educación científica, tecnológica y humanística en las áreas de Cultura Física que permitan el desarrollo del posgrado, ampliando la oferta educativa de la escuela y que cubran los intereses y necesidades de la población sudcaliforniana y de México.

La Escuela Superior de Cultura Física, es una institución desconcentrada de la administración pública estatal y depende del Poder Ejecutivo del Estado de Baja California Sur, bajo la coordinación de la Secretaría de Educación Pública, según el Art. 2 de la Ley Orgánica de la Escuela Superior de Cultura Física del Estado de Baja California Sur.

**ESTRUCTURA ORGÁNICA**

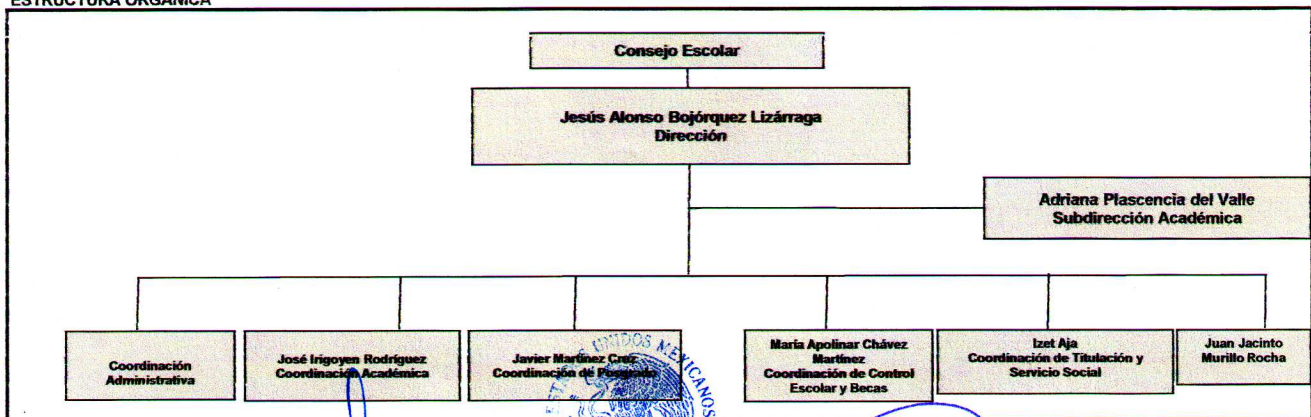

GOBIERNO DEL ESTADO DE BAJA CALIFORNIA SUR  
 SECRETARÍA DE EDUCACIÓN PÚBLICA  
 ESCUELA SUPERIOR DE CULTURA FISICA  
 "PROFR. ROMÁN POZO MÉNDEZ"  
 DEL ESTADO DE B.C.S. CLAVE 03ENL0001Z

Los estados financieros se integran con la información resultante de las transacciones financieras realizadas por el ente, de las operaciones derivadas de los ingresos captados, del ejercicio del gasto, así como de todas aquellas operaciones contables que modifican el patrimonio y se elaboran con base a lo dispuesto en Ley General de Contabilidad Gubernamental, la normatividad emitida por el Consejo Nacional de Armonización Contable (CONAC), La Ley de Planeación Hacendaria, Presupuesto, Gasto Público y Contabilidad Gubernamental.

Los ingresos que corresponden a esta institución educativa, son captados de recursos propios, estatales y federales, mismos que se usan para determinar las actividades que se realizarán durante el periodo fiscal.

**b) NOTAS DE DESGLOSE**

**I) NOTAS AL ESTADO DE SITUACIÓN FINANCIERA**

**Activo**

**Efectivo v Equivalentes**

A continuación se relacionan las cuentas que integran el rubro de efectivo y equivalentes:

Concepto	2025
BANCOS	\$ 791,791.33
<b>Suma</b>	<b>\$ 791,791.33</b>

El banco con que el que opera esta institución educativa es HSBC. El saldo de esta cuenta, representa el monto de efectivo disponible, con los cuales se cubrirán los servicios personales y gastos de operación.

**Derechos a recibir Efectivo v Equivalentes v Bienes o Servicios a Recibir**

El saldo de deudores se encuentra integrado por diversas cuentas cuya característica es que serán fácilmente recuperables en el transcurso máximo de un año.

Concepto	2025
DEUDORES DIVERSOS	\$ 58,265.88
<b>Suma</b>	<b>\$ 58,265.88</b>

**Bienes Muebles, Inmuebles e Intangibles**

Se integra de la siguiente manera:

Concepto	2025
BIENES INMUEBLES, INFRAESTRUCTURA Y CONSTRUCCIONES EN PROCESO	\$3,590,832.29
BIENES MUEBLES	\$2,291,099.47
ACTIVOS INTANGIBLES	\$148,480.00
<b>TOTAL ACTIVO NO CIRCULANTE</b>	<b>\$6,030,411.76</b>

**Estimaciones y Deterioros**

El deterioro de los activos de esta institución educativa se realiza con base a lo dispuesto en Ley General de Contabilidad Gubernamental, la normatividad emitida por el Consejo Nacional de Armonización Contable (CONAC).

Se integran de la siguiente manera:

Concepto	2025
DEPRECIACIÓN ACUMULADA DE BIENES MUEBLES E INMUEBLES	\$ 1,860,949.00

**Pasivo**

No se generó información durante el periodo

**II) NOTAS AL ESTADO DE ACTIVIDADES**

Este estado financiero muestra los ingresos y gastos totales, desglosando los conceptos del ingreso de acuerdo al plan de cuentas emitido por el CONAC y los gastos con los conceptos del clasificador por objeto del gasto, así mismo permite determinar el resultado o pérdida del periodo. Al comparar estos dos grandes agregados obtenemos como resultado una **utilidad del periodo por 484 mil 297 pesos 39/100 mil.**

**Ingresos de Gestión**

Concepto	Importe
INGRESOS DE GESTIÓN	\$999,275.01
PARTICIPACIONES, APORTACIONES, CONVENIOS, INCENTIVOS DERIVADOS DE LA COLABORACIÓN FISCAL, FONDOS DISTINTOS DE APORTACIONES, TRANSFERENCIAS, ASIGNACIONES, SUBSIDIOS Y SUBVENCIONES, Y PENSIONES Y JUBILACIONES	\$3,861,342.00
OTROS INGRESOS Y BENEFICIOS	\$0.00
<b>TOTAL DE INGRESOS</b>	<b>\$4,860,617.01</b>

**Gastos v Otras Pérdidas:**

Concepto	Importe	%
SERVICIOS PERSONALES	\$3,458,327.85	79.02%
MATERIALES Y SUMINISTROS	\$453,142.60	10.35%
SERVICIOS GENERALES	\$464,849.17	10.62%
AYUDAS SOCIALES	\$0.00	0.00%
<b>TOTAL DE GASTOS Y OTRAS PERDIDAS</b>	<b>\$4,376,319.62</b>	<b>100%</b>

  
**GOBIERNO DEL ESTADO DE BAJA CALIFORNIA SUR**  
**SECRETARÍA DE EDUCACIÓN PÚBLICA**  
**ESCUELA SUPERIOR DE CULTURA FÍSICA**  
**"PROFR. ROMÁN POZO MÉNDEZ"**  
**DEL ESTADO DE B.C.S. CLAVE 03ENL0001Z**

III) NOTAS AL ESTADO DE VARIACIÓN EN LA HACIENDA PÚBLICA

HACIENDA PÚBLICA/PATRIMONIO

El patrimonio al final del periodo presentado, muestra un importe de 5 millones 19 mil 519 pesos.

IV) NOTAS AL ESTADO DE FLUJOS DE EFECTIVO

Estado de Flujos de Efectivo			
Del 1 de Enero al 30 de septiembre de 2025 y 2024			
(Pesos)			
<b>Flujos de Efectivo de las Actividades de Operación</b>			
<b>Origen</b>		<b>4,860,617</b>	<b>7,813,452</b>
	Impuestos	0	0
	Cuotas y Aportaciones de Seguridad Social	0	0
	Contribuciones de mejoras	0	0
	Derechos	0	0
	Productos	0	0
	Aprovechamientos	0	0
	Ingresos por Venta de Bienes y Prestación de Servicios	0	0
	Participaciones, Aportaciones, Convenios, Incentivos	0	0
	Transferencias, Asignaciones, Subsidios y Subvenciones, y	3,861,342	6,698,467
	Otros Origenes de Operación	999,275	1,114,985
<b>Aplicación</b>		<b>4,434,586</b>	<b>7,642,743</b>
	Servicios Personales	3,458,328	5,113,772
	Materiales y Suministros	453,143	1,167,245
	Servicios Generales	464,849	1,361,727
	Transferencias Internas y Asignaciones al Sector Público	0	0
	Transferencias al resto del Sector Público	0	0
	Subsidios y Subvenciones	0	0
	Ayudas Sociales	0	0
	Pensiones y Jubilaciones	0	0
	Transferencias a Fideicomisos, Mandatos y Contratos	0	0
	Transferencias a la Seguridad Social	0	0
	Donativos	0	0
	Transferencias al Exterior	0	0
	Participaciones	0	0
	Aportaciones	0	0
	Convenios	0	0
	Otras Aplicaciones de Operación	58,266	0
<b>Flujos Netos de Efectivo por Actividades de Operación</b>		<b>426,032</b>	<b>170,709</b>
<b>Flujos de Efectivo de las Actividades de Inversión</b>			
<b>Origen</b>		<b>0</b>	<b>0</b>
	Bienes Inmuebles, Infraestructura y Construcciones en	0	0
	Bienes Muebles	0	0
	Otros Origenes de Inversión	0	0
<b>Aplicación</b>		<b>0</b>	<b>372,290</b>
	Bienes Inmuebles, Infraestructura y Construcciones en	0	131,100
	Bienes Muebles	0	241,190
	Otras Aplicaciones de Inversión	0	0
<b>Flujos Netos de Efectivo por Actividades de Inversión</b>		<b>0</b>	<b>-372,290</b>
<b>Flujo de Efectivo de las Actividades de Financiamiento</b>			
<b>Origen</b>		<b>0</b>	<b>0</b>
	Endeudamiento Neto	0	0
	Interno	0	0
	Externo	0	0
	Otros Origenes de Financiamiento	0	0
<b>Aplicación</b>		<b>0</b>	<b>0</b>
	Servicios de la Deuda	0	0
	Interno	0	0
	Externo	0	0
	Otras Aplicaciones de Financiamiento	0	0
<b>Flujos netos de Efectivo por Actividades de Financiamiento</b>		<b>0</b>	<b>0</b>
<b>Incremento/Disminución Neta en el Efectivo y Equivalentes al Efectivo</b>		<b>426,032</b>	<b>-201,581</b>
<b>Efectivo y Equivalentes al Efectivo al inicio del Ejercicio</b>		<b>365,760</b>	<b>567,341</b>
<b>Efectivo y Equivalentes al Efectivo al final del Ejercicio</b>		<b>791,791</b>	<b>365,760</b>

V) CONCILIACIÓN ENTRE LOS INGRESOS PRESUPUESTARIOS Y CONTABLES. ASÍ COMO ENTRE LOS EGRESOS PRESUPUESTARIOS Y LOS GASTOS CONTABLES

Gastos Contables	4,376,320
+ Gastos por adquisición de bienes	0
- Gastos por depreciación	0
= Gastos Presupuestarios	4,376,320

c) NOTAS DE MEMORIA (CUENTAS DE ORDEN)

Las cuentas de orden se utilizan para registrar movimientos de valores que no afecten el balance del rubro contable. Sin embargo, su incorporación en libros es necesaria con fines de control sobre los aspectos administrativos.



GOBIERNO DEL ESTADO DE BAJA CALIFORNIA SUR  
SECRETARÍA DE EDUCACIÓN PÚBLICA  
ESCUELA SUPERIOR DE CULTURA FÍSICA  
"PROFR. ROMÁN POZO MÉNDEZ"  
C.D. ESTADO DE B.C.S. CLAVE 03ENL0001Z

Cuentas de Orden Presupuestarias de Ingresos	
Concepto	2025
Ley de Ingresos Estimada	6,202,827
Ley de Ingresos por Ejecutar	1,342,210
Modificaciones a la Ley de Ingresos Estimada	6,202,827
Ley de Ingresos Devengada	4,860,617
Ley de Ingresos Recaudada	4,860,617

Cuentas de Orden Presupuestarias de Egresos	
Concepto	2025
Presupuesto de Egresos Aprobado	6,202,827
Presupuesto de Egresos por Ejercer	1,826,507
Modificaciones al Presupuesto de Egresos Aprobado	6,202,827
Presupuesto de Egresos Comprometido	4,376,320
Presupuesto de Egresos Devengado	4,376,320
Presupuesto de Egresos Ejercido	4,376,320
Presupuesto de Egresos Pagado	4,376,320

PRESUPUESTO SEPTIEMBRE 2025						
Concepto	Egresos					
	Aprobado	Ampliaciones/ (Reducciones)	Modificado	Devengado	Pagado	Subejercicio
	1	2	3 = (1 + 2)	4	5	6 = (3 - 4)
<b>Servicios Personales</b>	<b>5,205,701</b>	<b>-157,000</b>	<b>5,048,701</b>	<b>3,458,328</b>	<b>3,458,328</b>	<b>1,590,373</b>
Remuneraciones al Personal de Carácter Permanente	2,908,860	0	2,908,860	2,164,140	2,164,140	744,720
Remuneraciones al Personal de Carácter Transitorio	0	0	0	0	0	0
Remuneraciones Adicionales y Especiales	1,493,841	0	1,493,841	909,188	909,188	584,653
Seguridad Social	0	0	0	0	0	0
Otras Prestaciones Sociales y Económicas	0	0	0	0	0	0
Previsiones	0	0	0	0	0	0
Pago de Estímulos a Servidores Públicos	803,000	-157,000	646,000	385,000	385,000	261,000
<b>Materiales y Suministros</b>	<b>599,574</b>	<b>39,000</b>	<b>638,574</b>	<b>453,143</b>	<b>453,143</b>	<b>185,431</b>
Materiales de Administración, Emisión de Documentos y Artículos Oficiales	135,772	0	135,772	43,682	43,682	92,090
Alimentos y Utensilios	181,413	30,000	211,413	193,960	193,960	17,453
Materias Primas y Materiales de Producción y Comercialización	0	0	0	0	0	0
Materiales y Artículos de Construcción y de Reparación	36,298	0	36,298	0	0	36,298
Productos Químicos, Farmacéuticos y de Laboratorio	11,423	-8,000	5,423	3,406	3,406	2,016
Combustibles, Lubricantes y Aditivos	55,000	15,000	70,000	60,000	60,000	10,000
Vestuario, Blancos, Prendas de Protección y Artículos Deportivos	133,932	0	133,932	129,160	129,160	4,771
Materiales y Suministros Para Seguridad	0	0	0	0	0	0
Herramientas, Refacciones y Accesorios Menores	45,737	0	45,737	22,934	22,934	22,803
<b>Servicios Generales</b>	<b>397,552</b>	<b>118,000</b>	<b>515,552</b>	<b>464,849</b>	<b>464,849</b>	<b>50,703</b>
Servicios Básicos	14,704	0	14,704	3,843	3,843	10,861
Servicios de Arrendamiento	51,460	-40,000	11,460	812	812	10,648
Servicios Profesionales, Científicos, Técnicos y Otros Servicios	34,246	22,000	56,246	56,050	56,050	196
Servicios Financieros, Bancarios y Comerciales	6,825	-6,000	36,825	35,267	35,267	1,558
Servicios de Instalación, Reparación, Mantenimiento y Conservación	76,341	0	76,341	71,753	71,753	4,588
Servicios de Comunicación Social y Publicidad	0	0	0	0	0	0
Servicios de Traslado y Viáticos	113,132	30,000	143,132	242,248	242,248	884
Servicios Oficiales	47,960	6,000	53,960	53,655	53,655	245
Otros Servicios Generales	52,944	-30,000	22,944	1,220	1,220	21,724

ESTADO DE BAJA CALIFORNIA SUR  
SECRETARÍA DE EDUCACIÓN PÚBLICA  
SECRETARÍA DE CULTURA FÍSICA  
FR. ROMÁN FOLLO MENDEZ  
ESTADO DE B.C.S. - 03EN1001Z

<b>Transferencias, Asignaciones,</b>	0	0	0	0	0	0
Transferencias Internas y Asignaciones al Sector Público	0	0	0	0	0	0
Transferencias al Resto del Sector Público	0	0	0	0	0	0
Subsidios y Subvenciones	0	0	0	0	0	0
Ayudas Sociales	0	0	0	0	0	0
Pensiones y Jubilaciones	0	0	0	0	0	0
Transferencias a Fideicomisos, Mandatos y Otros Análogos	0	0	0	0	0	0
Transferencias a la Seguridad Social	0	0	0	0	0	0
Donativos	0	0	0	0	0	0
Transferencias al Exterior	0	0	0	0	0	0
<b>Bienes Muebles, Inmuebles e</b>	<b>0</b>	<b>0</b>	<b>0</b>	<b>0</b>	<b>0</b>	<b>0</b>
Mobiliario y Equipo de Administración	0	0	0	0	0	0
Mobiliario y Equipo Educativo y Recreativo	0	0	0	0	0	0
Equipo e Instrumental Médico y de Laboratorio	0	0	0	0	0	0
Vehículos y Equipo de Transporte	0	0	0	0	0	0
Equipo de Defensa y Seguridad	0	0	0	0	0	0
Maquinaria, Otros Equipos y Herramientas	0	0	0	0	0	0
Activos Biológicos	0	0	0	0	0	0
Bienes Inmuebles	0	0	0	0	0	0
Activos Intangibles	0	0	0	0	0	0
<b>Inversión Pública</b>	<b>0</b>	<b>0</b>	<b>0</b>	<b>0</b>	<b>0</b>	<b>0</b>
Obra Pública en Bienes de Dominio Público	0	0	0	0	0	0
Obra Pública en Bienes Propios	0	0	0	0	0	0
Proyectos Productivos y Acciones de Fomento	0	0	0	0	0	0
<b>Inversiones Financieras y Otras</b>	<b>0</b>	<b>0</b>	<b>0</b>	<b>0</b>	<b>0</b>	<b>0</b>
Inversiones Para el Fomento de Actividades Productivas	0	0	0	0	0	0
Acciones y Participaciones de Capital	0	0	0	0	0	0
Compra de Títulos y Valores	0	0	0	0	0	0
Concesión de Préstamos	0	0	0	0	0	0
Inversiones en Fideicomisos, Mandatos y Otros Análogos	0	0	0	0	0	0
Otras Inversiones Financieras	0	0	0	0	0	0
Provisiones para Contingencias y Otras Erogaciones Especiales	0	0	0	0	0	0
<b>Participaciones y Aportaciones</b>	<b>0</b>	<b>0</b>	<b>0</b>	<b>0</b>	<b>0</b>	<b>0</b>
Participaciones	0	0	0	0	0	0
Aportaciones	0	0	0	0	0	0
Convenios	0	0	0	0	0	0
<b>Deuda Pública</b>	<b>0</b>	<b>0</b>	<b>0</b>	<b>0</b>	<b>0</b>	<b>0</b>
Amortización de la Deuda Pública	0	0	0	0	0	0
Intereses de la Deuda Pública	0	0	0	0	0	0
Comisiones de la Deuda Pública	0	0	0	0	0	0
Gastos de la Deuda Pública	0	0	0	0	0	0
Costo por Coberturas	0	0	0	0	0	0
Apoyos Financieros	0	0	0	0	0	0
Adeudos de Ejercicios Fiscales Anteriores (Adefas)	0	0	0	0	0	0
<b>Total del Gasto</b>	<b>6,202,827</b>	<b>0</b>	<b>6,202,827</b>	<b>4,376,320</b>	<b>4,376,320</b>	<b>1,826,507</b>

Jesús Alonso Borja Lázarraga  
Director



Alberto José Villagas Herrera  
Jefe de Contabilidad

COMPTON DEL ESTADO DE BAJA CALIFORNIA SUR  
SECRETARÍA DE EDUCACIÓN PÚBLICA  
ESCUELA SUPERIOR DE CULTURA FÍSICA  
"PROFR. ROMÁN POZO MÉNDEZ"  
DEL ESTADO DE B.C.S. CLAVE 03ENL0001Z